



# Oost Buurtstraat 6

2841 XN | Moordrecht



## Welkom bij Van 't Hof

Wonen. Het woord betekent voor iedereen iets anders: Een plek hebben waar je jezelf kunt terugtrekken. Een omgeving waar de kinderen veilig kunnen opgroeien. Een locatie waar familie en vrienden bij elkaar komen. Bij onze makelaars draait alles dan ook om de vraag: Wat betekent wonen voor jou? Want zodra we dit weten kunnen we doen waar we goed in zijn: Mensen en de ideale woning met elkaar matchen.

Mede dankzij de langdurige relaties met onze tevreden klanten zijn wij uitgegroeid tot één van de grootste makelaarskantoren uit de regio. Onze gedreven NVM makelaars, taxateurs en hypotheekadviseurs hebben hun sporen verdiend en werken met een frisse blik op de recente ontwikkelingen in het vakgebied.

De reden dat wij al zo lang bestaan is omdat wij constant blijven innoveren en de wensen van onze klanten voorop stellen.

Wat mogen wij voor jou betekenen?

## Blijf andere kopers net een stap voor

Momenteel moet je er als koper snel bij zijn. Via de Zoekservice van Van 't Hof heb jij altijd een streepje voor en ontdek je als eerste welke huizen er in de omgeving op de markt komen. Je krijgt automatisch een mail met woningen die binnen jouw zoekcriteria vallen. Meld je aan via [vanthof.nl/zoekservice](http://vanthof.nl/zoekservice).

Wil je zeker weten dat je geen nieuw aanbod mist? Like dan de Van 't Hof Facebookpagina van jouw regio en zie de nieuwste huizen gewoon op jouw tijdlijn verschijnen. Hierdoor ben je andere kopers net even voor en voorkom je dat iemand anders er met jouw droomhuis vandoor gaat.

@vanthofWaddinxveen  
@vanthofZoetermeer

@vanthofGouda





Woonoppervlakte

120 m<sup>2</sup>

Inhoud

460 m<sup>3</sup>

Kamers

4

Slaapkamers

2



### Kenmerken

Soort woning

Bouwworm

Bouwjaar

Ligging

eengezinswoning

bestaande bouw

2000

aan rustige weg, in  
centrum, in  
woonwijk,  
3

Aantal verdiepingen



### Voorzieningen

Tuinligging

Tuintype

Parkeergelegenheid

Verwarming

CV ketel bouwjaar

Isolatievormen

zuidoost

achtertuin, voortuin

openbaar parkeren

c.v.-ketel

2020

dakisolatie, muurisolatie,  
vloerisolatie, dubbel glas

Vraagprijs

€ 450.000,- k.k.

**ZEER RUIME EN KARAKTERISTIEKE WONING** op een idyllische locatie mét groenrijke omgeving! De woning heeft een vrije ligging op een authentieke plek in de gezellige dorpskern van Moordrecht. Deze fraai afgewerkte woning met een bouwjaar van 2000 is o.a. voorzien van een royale woonkamer met een prachtige eiken houten vloer én veel lichtinval door de vele raampartijen, ruime keuken voorzien van diverse inbouwapparatuur, 2 volwaardige slaapkamers mét een unieke uitklapbare balkon, riante zolderverdieping met badkamer (realiseren 3e slaapkamer mogelijk) en een zonnige achtertuin met tevens zicht op de Dorpsstraat. Aan de voorzijde is een fijne zitgelegenheid (en voldoende parkeercapaciteit). Gesitueerd aan de Oost Buurstraat én aan de andere zijde de nostalgische Dorpsstraat met in de directe nabijheid winkels, eet- en drinkgelegenheden, scholen, kinderopvang, speelplaatsen, gezondheidszorg, sportvoorzieningen, recreatiegebieden, openbaar vervoer en diverse uitvalswegen.

## **KORTOM EEN MODERNE EN KARAKTERVOLLE WONING OP EEN AANTREKKELIJKE LOCATIE!**

### **Indeling**

#### **Begane grond:**

Entree met meterkast (met glasvezel) en toiletruimte met fontein. Vanuit de hal is de trapopgang naar de bovengelegen verdieping te betreden. Royale woonkamer met veel lichtinval door middel van de vele raampartijen, tevens is de woonkamer voorzien van een fraaie eiken houten vloer. Aan de voorzijde bevindt zich de ruime keuken met diverse inbouwapparatuur waaronder een vaatwasser, koel-/vriescombinatie, afzuiging en voldoende opbergruimte. Vanuit de keuken betreedt je de zonnige achtertuin met zicht op de Dorpsstraat en grenzend aan de dijk. De gehele begane grond heeft strak afgewerkte wanden- en plafonds d.m.v. stucwerk met Renovlies behang, m.u.v. toiletruimte.

#### **Eerste verdieping:**

Vanuit de overloop is er toegang tot alle vertrekken. Aan de voorzijde bevindt zich de hoofdslaapkamer voorzien van een riant 'VELUX cabrio balkonvenster' wat binnen enkele seconden een volwaardig balkon creëert en prachtig uitzicht biedt op de groenrijke omgeving. Aan de achterzijde bevindt zich de tweede slaapkamer met uitzicht op de Hollandsche IJssel. Tevens beschikken beide slaapkamers over veel lichtinval en zijn de kamers ruim opgezet.

#### **Tweede verdieping:**

Vanuit de overloop betreedt je de zeer ruime badkamer die voorzien is van een douche, staand toilet, wastafel, radiator en de wasmachine aansluiting. Deze verdieping biedt de mogelijkheid om een 3e slaapkamer te creëren, door bijvoorbeeld de badkamer te halveren- en/ of te verplaatsen. Tevens bevindt zich op de overloop de opstelplaats C.V.-Ketel (2020).



#### Tuin:

Aan de voorzijde is een fijne zitgelegenheid (en voldoende parkeercapaciteit). De sfeervolle entree geeft toegang tot de karaktervolle woning. Vanuit de keuken is de zonnige achtertuin gelegen op het zuidoosten te betreden. De knusse achtertuin, met zicht op de Dorpsstraat en grenzend aan de dijk, beschikt over diverse beplanting en bestrating. Tevens biedt de zonnige achtertuin voldoende ruimte voor een zit- en/ of eethoek, kortom een heerlijke plek om te vertoeven.

#### Bijzonderheden:

- Zeer ruime en karaktervolle woning op een idyllische locatie;
- Fraai afgewerkte woning waar comfort en karakter samenkomen;
- Groenrijke- en kindvriendelijke woonomgeving;
- Energielabel B, geldig tot 23-12-2026;
- Strak afgewerkte wanden- en plafonds (stucwerk met Renovlies behang);
- Beide trappen en muren op de verdieping recent geschilderd (2024);
- 2 volwaardige slaapkamers (realiseren 3e slaapkamer mogelijk);
- C.V.-ketel 2020 (eigendom);
- Buitenboel woning recent geschilderd (2025);
- Ideale ligging én gelegen in de gezellige dorpskern van Moordrecht;
- Openbaar vervoer, diverse uitvalswegen en recreatiegebieden in de directe nabijheid;
- VvE is opgericht, dient verder actief te worden gemaakt (Oost Buurstraat 6 en 6b);
- Van toepassing zijn o.a. de Asbest- en Ouderdomsclausule;
- Oplevering in overleg.

Heeft u interesse in deze woning? Schakel direct uw eigen NVM-aankoopmakelaar in.

Deze informatie is door ons met de nodige zorgvuldigheid samengesteld. Onzerzijds wordt echter geen enkele aansprakelijkheid aanvaard voor enige onvolledigheid, onjuistheid of anderszins, dan wel de gevolgen daarvan. Alle opgegeven maten en oppervlakten zijn indicatief. Van toepassing zijn de NVM voorwaarden.

Toelichtingsclausule BBMI: de woning is ingemeten conform de branchebrede meetinstructies (BBMI), afgeleid van de NEN 2580 normering. De Meetinstructie is bedoeld om een meer eenduidige manier van meten toe te passen voor het geven van een indicatie van de gebruiksoppervlakte. De Meetinstructie sluit verschillen in meetuitkomsten niet volledig uit, door bijvoorbeeld interpretatieverschillen, afrondingen of beperkingen bij het uitvoeren van de meting.











































































B



# Plattegrond







# Plattegrond

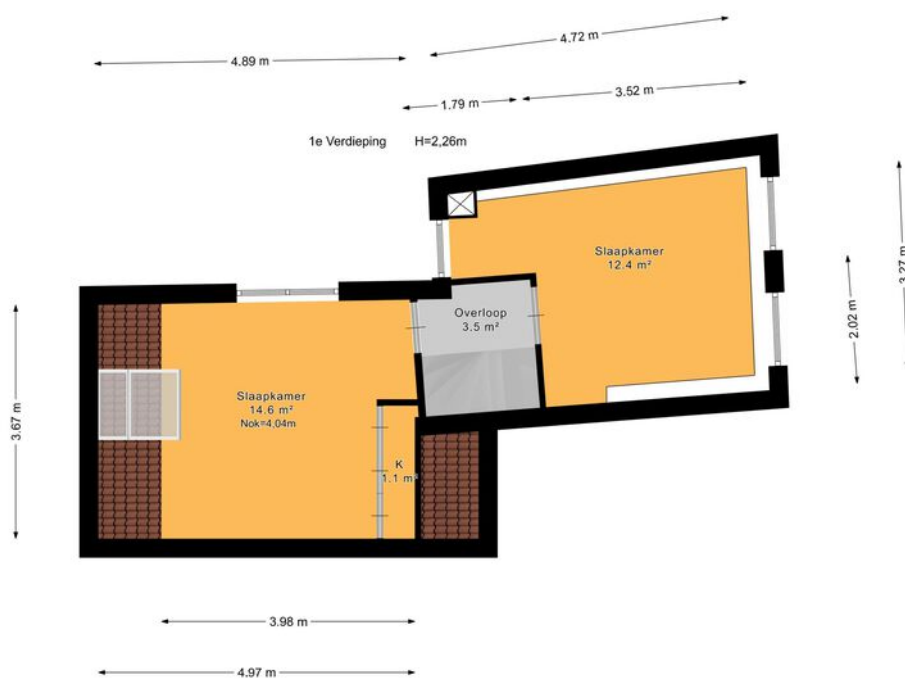



# Plattegrond

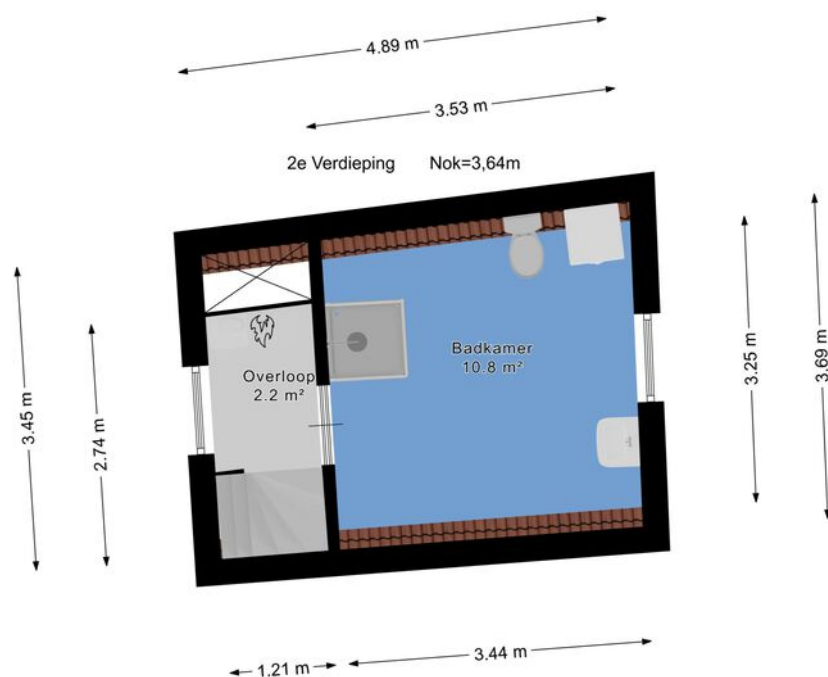





# Plattegrond

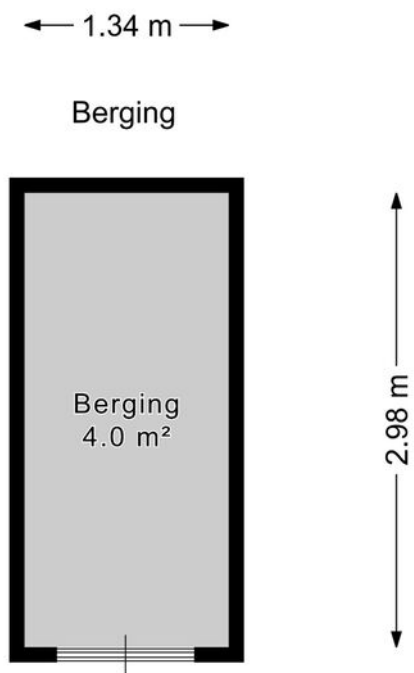





# Plattegrond





## Kadastrale kaart

Kadastrale kaart

Uw referentie: ---



Deze kaart is noordgericht

12345 Perceelnummer

25 Huisnummer

Vastgestelde kadastrale grens

Voorlopige kadastrale grens

Administratieve kadastrale grens

Bebouwing

Voor een eensluitend uittreksel, geleverd op 9 juli 2025  
De bewaarder van het kadaster en de openbare registers

Schaal 1: 500

Kadastrale gemeente	Moordrecht
Sectie	C
Perceel	1838

Aan dit uittreksel kunnen geen betrouwbare maten worden ontleend.  
De Dienst voor het kadaster en de openbare registers behoudt zich de intellectuele  
eigendomsrechten voor, waaronder het auteursrecht en het databankenrecht.

*kadaster*







# Lijst van zaken

	Blijft achter	Gaat mee	Ter overname	Nvt
<b>Woning - Interieur</b>				
(Voorzet) openhaard met toebehoren				X
Allesbrander				X
Houtkachel				X
(Gas)kachels				X
Designradiator(en)				X
Radiatorafwerking				X
Verlichting, te weten				
- inbouwspots/dimmers				X
- opbouwspots/armaturen/lampen/ dimmers		X		
- losse (hang)lampen		X		
-				X
-				X
(Losse)kasten, legplanken, te weten				
- Op maat gemaakte boekenkast			X	
-				X
Raamdecoratie/zonwering binnen, te weten				
- gordijnrails	X			
- gordijnen		X		
- overgordijnen		X		
- vitrages				X
- rolgordijnen	X			
- lamellen				X
- jaloezieën	X			
- (losse) horren/rolhorren	X			
-				X
-				X





# Lijst van zaken

	Blijft achter	Gaat mee	Ter overname	Nvt
Vloerdecoratie, te weten				
- vloerbedekking	X			
- parketvloer				X
- houten vloer(delen)	X			
- laminaat	X			
- plavuizen	X			
-				X
-				X
Overig, te weten				
- spiegelwanden				X
- schilderij ophangsysteem		X		
-				X
-				X
-				X
-				X
Woning - Keuken				
Keukenblok (met bovenkasten)	X			
Keuken (inbouw)apparatuur, te weten				
- kookplaat				X
- (gas)fornuis		X		
- afzuigkap	X			
- magnetron				X
- oven		X		
- combi-oven/combimagnetron				X
- koelkast				X
- vriezer				X
- koel-vriescombinatie	X			



# Lijst van zaken

	Blijft achter	Gaat mee	Ter overname	Nvt
- vaatwasser	X			
- Quooker				X
- koffiezetapparaat		X		
-				X
-				X
Keukenaccessoires, te weten				
-				X
-				X
-				X
-				X
-				X
-				X
-				X
-				X
Woning - Sanitair/sauna				
Sauna met toebehoren				X
				X
				X
Toilet met de volgende toebehoren				
- toilet	X			
- toiletrolhouder	X			
- toiletborstel(houder)				X
- fontein	X			
-				X
-				X
Badkamer met de volgende toebehoren				
- ligbad				X





# Lijst van zaken

	Blijft achter	Gaat mee	Ter overname	Nvt
- jacuzzi/whirlpool				X
- douche (cabine/schermb)	X			
- stoomdouche (cabine)				X
- wastafel	X			
- wastafelmeubel				X
- planchet				X
- toiletkast				X
- toilet	X			
- toiletrolhouder				X
- toiletborstel(houder)				X
-				X
-				X
<b>Woning - Extérieur/installaties/ veiligheid/energiebesparing</b>				
Schotel/antenne				X
Brievenbus				X
Kluis				X
(Voordeur)bel				X
Alarminstallatie				X
(Veiligheids)sloten en overige inbraakpreventie	X			
Rookmelders	X			
(Klok)thermostaat				X
Airconditioning				X
Screens				X
Rolluiken				X
Zonwering buiten				X
Telefoonaansluiting/internetaansluiting				X
Veiligheidsschakelaar wasautomaat				X
Waterslot wasautomaat				X



# Lijst van zaken

	Blijft achter	Gaat mee	Ter overname	Nvt
Zonnepanelen				X
Oplaadpunt elektrische auto				X
				X
				X
				X
				X
Warmwatervoorziening, te weten				
- CV-installatie	X			
- boiler				X
- geiser				X
-				X
-				X
-				X
Isolatievoorzieningen (voorzetramen/ radiatorfolie etc.), te weten				
-				X
-				X
<b>Tuin - Inrichting</b>				
Tuinaanleg/bestrating				X
Beplanting				X
				X
<b>Tuin - Verlichting/installaties</b>				
Buitenverlichting	X			
Tijd- of schemerschakelaar/ bewegingsmelder	X			
				X





# Lijst van zaken

	Blijft achter	Gaat mee	Ter overname	Nvt
<b>Tuin - Bebouwing</b>				
Tuinhuis/buitenberging				X
Kasten/werkbank in tuinhuis/berging				X
(Broei)kas				X
				X
				X
<b>Tuin - Overig</b>				
Overige tuin, te weten				
- (sier)hek				X
- vlaggenmast(houder)				X
-				X
-				X
<b>Overig - Contracten</b>				
CV: Nee				
Boiler: Nee				
Zonnepanelen: Nee				



# En hoe nu verder?

## Is de woning financieel gezien haalbaar?

Wellicht heb je online al eens jouw maximale hypotheek berekend, hierdoor weet je wat je ongeveer kunt lenen. Wil je echt weten wat er voor jou mogelijk is kom dan eens vrijblijvend langs bij één van onze hypotheekadviseurs. Samen kunnen jullie ontdekken welke hypotheek het beste bij je past.

**Kijk op [vanthof.nl/hypotheekenvoor](https://www.vanthof.nl/hypotheekenvoor)** meer informatie.

## Tip: duurzaamheid

Je kan als huiseigenaar en huizenkoper een hogere hypotheek krijgen als je energiebesparende maatregelen neemt. Hoeveel je extra kan lenen, hangt af van het energielabel van jouw woning. Hoe slechter het energielabel van jouw woning is, hoe meer geld je kan lenen.



## Bod uitbrengen

Verliefd geworden op de woning? Breng dan een realistisch bod uit waar jij je comfortabel bij voelt. De bieding kan je via je move-account uitbrengen.

## Sluitingsdatum of de onderhandeling begint

Indien er gewerkt wordt met een sluitingsdatum zal de makelaar alle biedingen die binnen de gestelde termijn zijn gedaan bespreken met verkoper. Verkoper maakt uiteindelijk de keuze aan wie de woning wordt verkocht. Het biedlogboek wordt vrijgegeven op het moment dat woning definitief is verkocht aan iedereen die een bod heeft gedaan.

## De onderhandeling begint

De makelaar legt jouw bod voor aan de verkoper. De verkoper kan het bod afwijzen, accepteren of een tegenvoorstel doen. Wanneer jullie er samen uitkomen dan zullen we alle afspraken vastleggen in een (concept) koopovereenkomst. Tegelijkertijd ga je de hypotheekaanvraag verder in gang zetten en gaat de hypotheekadviseur voor je aan de slag om de financiering rond te krijgen.

## Bouwtechnische keuring & taxatie

De hypotheekverstrekker wil er zeker van zijn dat de koopsom die jij wilt betalen conform de huidige marktwaarde van de woning is. Vandaar dat een officiële taxatie van de koopwoning vaak verplicht is. Wil je ook een bouwtechnische keuring laten uitvoeren regel dit dan zo snel mogelijk.

## Tekenen van de koopovereenkomst

Is alles rond en ben je akkoord? Dan teken je de definitieve koopovereenkomst. Als koper heb je na het tekenen van de koopovereenkomst nog 3 dagen wettelijke bedenktijd. Als koper van een woning selecteer je de notaris die het verdere koopproces begeleidt. De notaris stelt de akte van levering op en regelt de aflossingsnota van de hypotheek van de verkoper. Voor de overdracht volgt nog een eindinspectie van de woning. Vervolgens zal de leveringsakte getekend worden en vindt de sleuteloverdracht plaats.

**Gefeliciteerd je bent nu de eigenaar van jouw droomhuis!**





# Waar mogen wij je mee helpen?

Wonen omvat veel meer dan alleen de aankoop of verkoop van een woning. Bij Van 't Hof vind je alles onder één dak; Van taxaties tot hypotheek. Stuk voor stuk afgehandeld met deskundigheid en zorgvuldigheid door onze onafhankelijke experts.

## Makelaardij

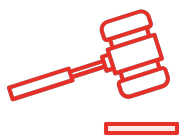

Verkoopkans  
berekening



Gratis zoekservice



Verkoopmakelaar

## Hypotheek



Hypotheekadvies



Maximale hypotheek  
berekenen



Oversluiten

## Taxaties



NWWI - Taxatie



"Deze informatie is door ons met de nodige zorgvuldigheid samengesteld. Onzerzijds wordt echter geen enkele aansprakelijkheid aanvaard voor enige onvolledigheid, onjuistheid of anderszins, dan wel de gevolgen daarvan. Alle opgegeven maten en oppervlakten zijn indicatief. Van toepassing zijn de NVM voorwaarden."

**Toelichtingsclausule BBMI:** de woning is ingemeten conform de branchebrede meetinstructies (BBMI), afgeleid van de NEN 2580 normering. De Meetinstructie is bedoeld om een meer eenduidige manier van meten toe te passen voor het geven van een indicatie van de gebruiksoppervlakte. De Meetinstructie sluit verschillen in meetuitkomsten niet volledig uit, door bijvoorbeeld interpretatieverschillen, afrondingen of beperkingen bij het uitvoeren van de meting."



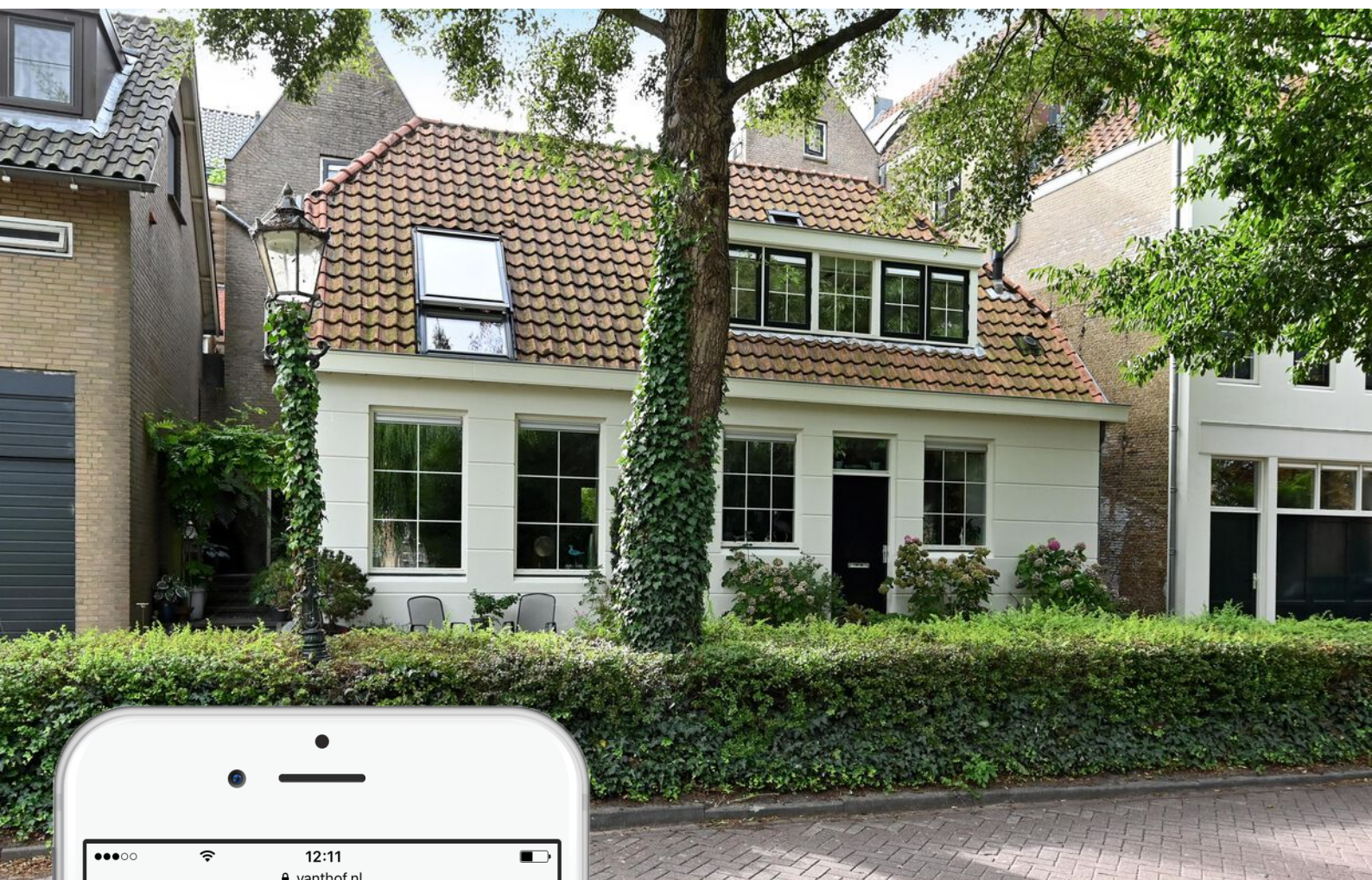

# Is dit jouw droomhuis?

Vraag naast een bezichtiging ook gelijk een oriënterend gesprek aan bij onze hypotheekadviseur.

Samen realiseren wij al jouw woonwensen.

[vanthof.nl/hypotheken](https://vanthof.nl/hypotheken)